CBF04

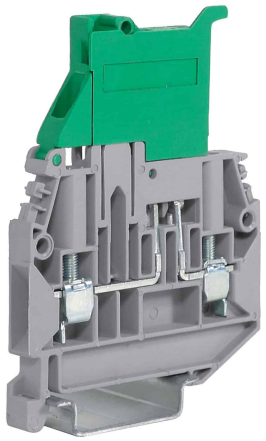

Tipo	CBF.4
Tensione (V)	250
Corrente (A)	6.3
PROTEZIONE CONTRO SOVRACCARICO E CORTOCIRCUITO	
Configuraz. singola (pv)	2.5W (6.3A)
Configuraz. composita (pv)	1.6W (6.3A)
ESCLUSIVA PROTEZIONE DI CORTOCIRCUITO	
Configuraz. singola (pvk)	6W (11A)
Configuraz. composita o (pvk)	2.5W (6.3A)

Morsetto a vite

4mm2 portafusibile, colore beige

Serie	SFR – CBF
Codice	CBF04
Sigla	CBF.4
Colore	Beige
CARATTERISTICHE TECNICHE	
Funzione/Tipo	Porta fusibile 5×20
Sezione nominale	4 mm²
Capacità di connessione	
Conduttore flessibile	0.2-6 mm²
Conduttore rigido	0.2-6 mm²
Conduttore con terminale - modello	4 mm² – WP40/16
Caratteristiche elettriche secondo norma IEC EN	
Tensione max AC/DC	630 V
Corrente max con sezione nominale	6.3 A (1)
Calibro	A4
Caratteristiche elettriche secondo norma UL	
Tensione max AC/DC	600 V
Corrente Max con sezione nominale	6.3 A
Sezione (min-max)	20-12 (AWG)
Coppia di serraggio (UL)	4.4 lb.in
Caratteristiche elettriche secondo direttiva ATEX e normativa IEC Ex	
Tensione impulsiva nom. / grado di inquinamento	6 kV / 3
Lunghezza spellatura	10 mm
Coppia di serraggio (nom. / max.)	0.5 / 1 Nm
Larghezza (passo)	6 mm
Lunghezza	57 mm
Altezza montato su TH35-7.5/TH35-15/G32	76 / 83 / – mm
Indice di temperatura materiale isolante (EN 60216-1)	130 °C
Materiale plastico	Poliammide UL94V-0
ACCESSORI	
Piastrina terminale	
Grigia	–
Blu	–
Beige	CBSF.2-4/PT (cod. CB401)
Spessore	1.5 mm
Ponte di parallelo	
Modello A)	PTC/4/... (cod. PTC04...)
Modello B)	PTP/4/... (cod. PTP04...)
Portata nom. IEC / ATEX	32 A
Striscia di segnalazione presenza ponte	PTC/SP (cod. PTC0990)
Diaframma separazione morsetti	–
Diaframma separatori ponti	–
Presa per spina di derivazione	–
Spina di derivazione	–
Siglatura	
Striscia di numerazione ad incastro	CNU/8/51 (cod. NU0851S) – CNU/10/61 (cod. NU1061S)
Cartellino singolo	–
Fusibile	5×20 mm (1)
Elemento conduttivo	CO/5 (cod. VL103)
Circuito di segnalazione 12...48 V	CIL/12–24–48 (cod. CB518)
Circuito di segnalazione 110...230 V	CIL/115–230 (cod. CB523)
Blocchetto terminale	
A vite TH35	BT/3 (cod. BT003)
A incastro TH35	BTO (cod. BT007)
A incastro TH35 e G32	BTU (cod. BT005)
Profilati	
IEC 60715/TH35	PR/3/...
IEC 60715/G32	–
APPROVAZIONI E MARCATURE	

Copyright © Cabur srl Sede legale Località isola Grande, 45 – 17041 Altare (SV) – Italia – Tel. 019-589991 – Fax 019-58999233 – E-mail: info@cabur.it

***** Per fusibili 5x20 mm***** Con possibilità di evidenziare l'interruzione del fusibile mediante apposito accessorio
1 Per maggiori dettagli sugli accessori, consultare i relativi capitoli**2** (1) Limite di omologazione del fusibile

DESCRIZIONE DEL PRODOTTO

CBF.4 Morsetto a vite 4mm2
portafusibile, colore beige

Copyright © Cabur srl Sede legale Località isola Grande, 45 – 17041 Altare (SV) – Italia – Tel. 019-589991 – Fax 019-58999233 – E-mail: info@cabur.it