# CF400

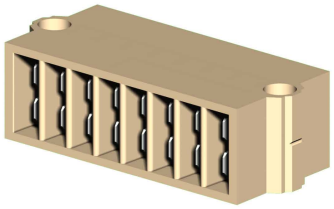

## Morsettiera a spina piatta

| | |
|---|---|
| **Serie** | CF |
| **Codice** | CF400 |
| **Sigla** | CF.8/2+2 |
| **Codice doganale** | 85369010 |
| **Colore** | Beige |
| **CARATTERISTICHE TECNICHE** | |
| **Funzione/Tipo** | Passante |
| **Sezione nominale** | 2.5 mm² |
| **Capacità di connessione** | |
| **Conduttore flessibile** | < 2.5 mm² |
| **Conduttore rigido** | – |
| **Conduttore con terminale - modello** | – |
| **Caratteristiche elettriche secondo norma IEC EN** | |
| **Tensione max AC/DC** | 500 V |
| **Corrente max con sezione nominale** | 20 A |
| **Calibro** | – |
| **Caratteristiche elettriche secondo norma UL** | |
| **Tensione max AC/DC** | – |
| **Corrente Max con sezione nominale** | – |
| **Sezione (min-max)** | – |
| **Coppia di serraggio (UL)** | – |
| **Caratteristiche elettriche secondo direttiva ATEX e normativa IEC Ex** | |
| **Tensione Max AC/DC** | – |
| **Corrente Max con sezione nominale** | – |
| **Temperature di utilizzo Min/Max** | – |
| **Tensione impulsiva nom. / grado di inquinamento** | 6 kV / 3 |
| **Lunghezza spellatura** | – |
| **Coppia di serraggio (nom. / max.)** | – |
| **Dimensioni** | 34x80x24 mm (AxBxH) |
| **Indice di temperatura materiale isolante (EN 60216-1)** | 130 °C |
| **Materiale plastico** | Poliammide UL94V-0 |
| **ACCESSORI** | |
| **Piastrina terminale** | – |
| **Boccola isolante** | CF/BI (cod. CF102), CF/BR (cod. CF201) (1) |
| **APPROVAZIONI E MARCATURE** | |

***** Con connessioni a spina piatta da 6.3x0.8 mm (2 x polo)***** Montaggio singolo o componibile sovrapponendole
**1** (1) Per maggiori dettagli, consulatre le noste esplicative

## DESCRIZIONE DEL PRODOTTO

CF.08/2+2
Morsettiera a spina piatta

**Copyright © Cabur srl Sede legale Località isola Grande, 45 – 17041 Altare (SV) – Italia – Tel. 019-589991 – Fax 019-58999233 – E-mail: info@cabur.it**