GF200

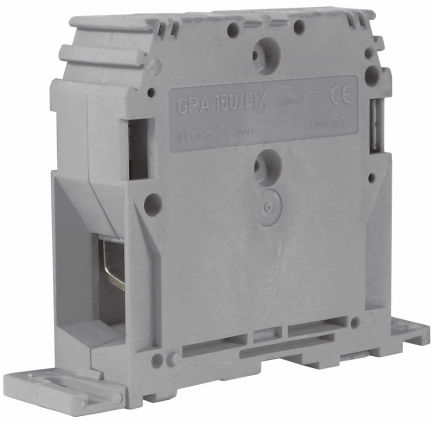

Morsetto

a vite 150mm2, fissaggio a pannello, colore beige

Serie	GPA
Codice	GF200
Sigla	GPA.150/FIX
Codice doganale	85369010
Colore	Beige
CARATTERISTICHE TECNICHE	
Funzione/Tipo	Passante
Sezione nominale	150 mm²
Capacità di connessione	
Conduttore flessibile	50-150 mm²
Conduttore rigido	50-185 mm²
Conduttore con terminale - modello	–
Caratteristiche elettriche secondo norma IEC EN	
Tensione max AC/DC	1000 V
Corrente max con sezione nominale	309 A
Calibro	B14
Caratteristiche elettriche secondo norma UL	
Tensione max AC/DC	600 V
Corrente Max con sezione nominale	309 A
Sezione (min-max)	1/0-350 MCM (AWG)
Coppia di serraggio (UL)	142 lb.in
Caratteristiche elettriche secondo direttiva ATEX e normativa IEC Ex	
Tensione Max AC/DC	–
Corrente Max con sezione nominale	–
Temperature di utilizzo Min/Max	–
ensione impulsiva nom. / grado di inquinamento	12 kV / 3
Lunghezza spellatura	35 mm
Coppia di serraggio (nom. / max.)	10 / 15 Nm (vite a brugola da 4 mm)
Larghezza (passo)	31 mm
Lunghezza	–
Altezza montato su TH35-7.5/TH35-15/G32	–/ – / –
Altezza con montaggio a pannello	–
Lunghezza con montaggio a pannello	122 mm
Interasse di fissaggio	106 mm
Indice di temperatura materiale isolante (EN 60216-1)	130 °C
Materiale plastico	Poliammide UL94V-0
ACCESSORI	
Ponte di parallelo	
Modello A)	–
Modello B)	–
Portata nom. IEC / ATEX	–
Piattina di parallelo multiplo	–
Vite e colonnina di parallelo (Standard / Exe)	–
Coperture di protezione	–
Diaframma separazione morsetti	–
Presa per spina di derivazione	–
Siglatura	
Cartellino singolo	CNU/8/51 (cod. NU0851S) – CNU/10/61 (cod. NU1061S)
Blocchetto terminale	
A vite TH35	–
A incastro TH35	–
A incastro TH35 e G32	–
Profilati	
IEC 60715/TH35	–
IEC 60715/G32	–
APPROVAZIONI E MARCATURE	

Copyright © Cabur srl Sede legale Località isola Grande, 45 – 17041 Altare (SV) – Italia – Tel. 019-589991 – Fax 019-58999233 – E-mail: info@cabur.it

DESCRIZIONE DEL PRODOTTO

GPA.150/FIX Morsetto a vite 150mm2, fissaggio a pannello,
colore beige

Copyright © Cabur srl Sede legale Località isola Grande, 45 – 17041 Altare (SV) – Italia – Tel. 019-589991 – Fax 019-58999233 – E-mail: info@cabur.it