VP500GR

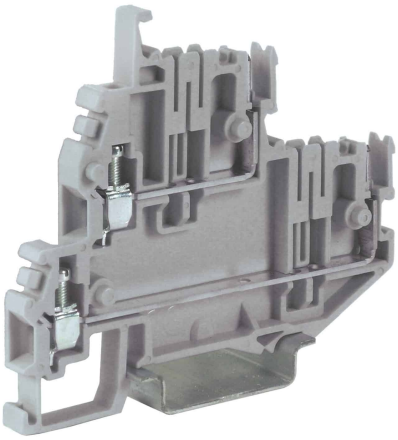

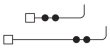

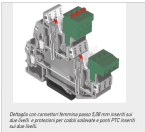

Dettaglio con connettori fertorina passo 5,08 non inseriti su due livelli e protezioni per codà isolinate e posti PTC inserti su due livelli.

Sono disponibili connettori fertorina, passo 5,08 mm – 90°, da 2 vie a 24 poli. Il connettore è equipaggiato inoltre a pressione fino alla posizione di arresto, garantendo il collegamento – anche in condizioni di vibrazioni – tra i morsetti e i connettori. Facilità aggiuntiva al corpo isolante realizzata è dentro di tenuta, di cui il dritto.

VPCPF2	2poli	Codice	**VPF02**
VPCPF3	3poli	Codice	**VPF03**
VPCPF4	4poli	Codice	**VPF04**
VPCPF5	5poli	Codice	**VPF05**
VPCPF6	6poli	Codice	**VPF06**
VPCPF7	7poli	Codice	**VPF07**
VPCPF8	8poli	Codice	**VPF08**
VPCPF9	9poli	Codice	**VPF09**
VPCPF10	10poli	Codice	**VPF10**
VPCPF11	11poli	Codice	**VPF11**
VPCPF12	12poli	Codice	**VPF12**
VPCPF13	13poli	Codice	**VPF13**
VPCPF14	14poli	Codice	**VPF14**
VPCPF15	15poli	Codice	**VPF15**
VPCPF16	16poli	Codice	**VPF16**

Morsetto a vite 1.5mm2, colore grigio, 2-piani, per connettori VPC/F

Serie	VPD
Codice	VP500GR
Sigla	VPD.2/GR
Colore	Grigio
Codice doganale	85369010
CARATTERISTICHE TECNICHE	
Funzione/Tipo	Passante a vite per connettori estraibili
Sezione nominale	1 mm²
Capacità di connessione	
Conduttore flessibile	0.2-4 mm²
Conduttore rigido	0.2-4 mm²
Conduttore con terminale - modello	2.5 mm² – WP25/14
Caratteristiche elettriche secondo norma IEC EN	
Tensione max AC/DC	320 V
Corrente max con sezione nominale	12 A
Calibro	A3
Caratteristiche elettriche secondo norma UL	
Tensione max AC/DC	300 V
Corrente Max con sezione nominale	15 A
Sezione (min-max)	26-12 (AWG)
Coppia di serraggio (UL)	3.5 lb.in
Caratteristiche elettriche secondo direttiva ATEX e normativa IEC Ex	
Tensione Max AC/DC	–
Corrente Max con sezione nominale	–
Temperature di utilizzo Min/Max	–
Tensione impulsiva nom. / grado di inquinamento	4 kV / 3
Lunghezza spellatura	9 mm
Coppia di serraggio (nom. / max.)	0.4 / 0.8 Nm
Larghezza (passo)	5.08 mm
Lunghezza	74 mm
Altezza montato su TH35-7.5/TH35-15/G32	64 / 72 / – mm
Indice di temperatura materiale isolante (EN 60216-1)	130 °C
Materiale plastico	Poliammide UL94V-0
ACCESSORI	
Piastrina terminale	
Grigia	VPD/PT/GR (cod. VP501GR)
Blu	VPD/PT (Ex)i (cod. VP561)
Beige	VPD/PT (cod. VP501)
Spessore	3 mm
Ponte di parallelo	
Modello A)	PTC/2/... (cod. PTC02...)
Portata nom. IEC / ATEX	25 A
Striscia di segnalazione presenza ponte	PTC/SP (cod. PTC0990)
Piattina di parallelo multiplo	–
Vite e colonnina di parallelo (Standard / Exe)	–
Coperture di protezione	DFM/300 (cod. DF300)
Diaframma separazione morsetti	DFU/7/R (cod. DU07R)
Diaframma separatori ponti	–
Presa per spina di derivazione	–
Morsetto estraibile	VPC/F... (cod. VP9...)
Copertura di protezione connettore	VPD/VT (cod. VP502)
Flangia per fissaggio a vite	–
Siglatura	
Cartellino singolo	CNU/8/51 (cod. NU0851S) – CNU/10/61 (cod. NU1061S)
Cartellino singolo per inserimento a passo	–
Blocchetto terminale	
A vite TH35	BT/3 (cod. BT003)
A incastro TH35	BTO (cod. BT007)
A incastro TH35 e G32	BTU (cod. BT005)
Profilati	
IEC 60715/TH35	PR/3/...
IEC 60715/G32	–
APPROVAZIONI E MARCATURE	

Copyright © Cabur srl Sede legale Località isola Grande, 45 – 17041 Altare (SV) – Italia – Tel. 019-589991 – Fax 019-58999233 – E-mail: info@cabur.it

***** Per connettori femmina passo 5.08 mm***** Doppia possibilità d'inserimento del ponte PTC "Easy Bridge"
1 Per maggiori dettagli sugli accessori, consultare i relativi capitoli**2** (1) Copertura di protezione e connettore estraibile, forniti separatamente

DESCRIZIONE DEL PRODOTTO

VPD.2/4/GR Morsetto a vite
1.5mm2, colore grigio, 2-piani, per connettori VPC/F

Copyright © Cabur srl Sede legale Località isola Grande, 45 – 17041 Altare (SV) – Italia – Tel. 019-589991 – Fax 019-58999233 – E-mail: info@cabur.it