XCCM16CV

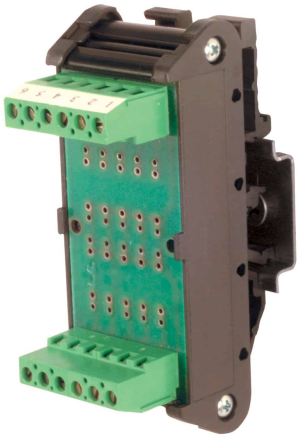

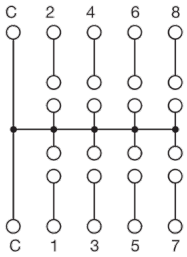

Porta

componenti con connessione sul comune, 16 poli

Serie	CCM
Codice	XCCM16CV
Sigla	CCM16CV
Codice doganale	85369010
DATI TECNICI GENERALI	
Numero di poli	16
Tipo di connettore / versione	con connessione sul comune
Tensione nominale d'ingresso	0…220 V ±10%
Corrente nominale d'ingresso	5 A a canale / 15 A sul comune
Intervallo di temperatura operativa	-20…+60°C
Categoria di sovratensione / Grado di inquinamento	II / 2
Grado di protezione	IP 00
Tipo di collegamento	2.5 mm² a vite
Dimensioni (LxHxP)	47x66x93 mm
Materiale del contenitore	materiale plastico UL94V-0
Informazione di montaggio	verticale su guida, affiancati
ACCESSORI	
Profilato d'appoggio (IEC60715/TH35-7.5)	PR003, PR903, PR005, PR938
Profilato d'appoggio (IEC60715/TH35-15)	PR007, PR907, PR006, PR939
APPROVAZIONI E MARCATURE	CE

DESCRIZIONE DEL PRODOTTO

Moduli porta componenti con connessione sul comune, 16 poli

Copyright © Cabur srl Sede legale Località isola Grande, 45 – 17041 Altare (SV) – Italia – Tel. 019-589991 – Fax 019-58999233 – E-mail: info@cabur.it